

**PENSWASTAAN PENYENGGARAAN
JALAN-JALAN PERSEKUTUAN DI SABAH
(PANTAI BARAT & PENDALAMAN)**



THE GOVERNMENT OF MALAYSIA

**LAPORAN KEMAJUAN BULANAN
No. 8**

APRIL 2004



Jabatan Kerja Raya, Negeri Sabah

Kontraktor : Lintasan Resources Sdn. Bhd. 566483-H

LINTASAN RESOURCES SDN. BHD.

PENSWASTAAN PENYENGGARAAN JALAN-JALAN
PERSEKUTUAN DI SABAH (PANTAI BARAT & PENDALAMAN)

LAPORAN KEMAJUAN BULANAN APRIL 2004

ISI KANDUNGAN

<u>Bil:</u>	<u>PERKARA</u>
1.	Laporan Eksekutif Projek
2.	Carta Organisasi Syarikat
3.	Lokasi Jalan Persekutuan
4.	Ringkasan Laporan Kemajuan Bulanan
5.	R 01 - Penyenggaraan Permukaan Jalan
6.	R 02 - Penyenggaraan Bahu Jalan
7.	R 03 - Pemetongan Rumput
8.	R 04 - Penyenggaraan Perabot Jalan
9.	R 05 - Penyenggaraan Jambatan dan Pembentung
10.	R 07 - Penyenggaraan Longkang
11.	B - Pemeriksaan Rutin
12.	Kerja-Kerja Kecemasan
13.	Kerja-Kerja Berkala

LINTASAN RESOURCES SDN. BHD.

PENSWASTAAN PENYENGGARAAN JALAN-JALAN
PERSEKUTUAN DI SABAH (PANTAI BARAT & PENDALAMAN)

LAPORAN KEMAJUAN BULANAN APRIL 2004

ISI KANDUNGAN

<u>Bil:</u>	<u>PERKARA</u>
1.	Laporan Eksekutif Projek
2.	Carta Organisasi Syarikat
3.	Lokasi Jalan Persekutuan
4.	Ringkasan Laporan Kemajuan Bulanan
5.	R 01 - Penyenggaraan Permukaan Jalan
6.	R 02 - Penyenggaraan Bahu Jalan
7.	R 03 - Pemotongan Rumput
8.	R 04 - Penyenggaraan Perabot Jalan
9.	R 05 - Penyenggaraan Jambatan dan Pembentung
10.	R 07 - Penyenggaraan Longkang
11.	B - Pemeriksaan Rutin
12.	Kerja-Kerja Kecemasan
13.	Kerja-Kerja Berkala

**LAPORAN
EKSEKUTIF PROJEK**

LAPORAN EKSEKUTIF PROJEK

TAJUK KONTRAK :	PENSWASTAAN PENYENGGARAAN JALAN-JALAN PERSEKUTUAN DI SABAH (PANTAI BARAT & PENDALAMAN)
KLIEN :	JABATAN KERJA RAYA, SABAH
SYARIKAT :	LINTASAN RESOURCES SDN. BHD. Lot 1, Block A, Ground Floor, Wisma TP Mile 1 ½, Tuaran Road 88400 Kota Kinabalu, Sabah, Malaysia.
TEMPOH :	15 TAHUN
TARIKH MULA :	01hb September 2003
TARIKH TAMAT :	31hb August 2018
KAWASAN :	PANTAI BARAT & PENDALAMAN
JALAN TERLIBAT :	Semua Jalan-Jalan Persekutuan Yang Diwartakan Dibawah Akta Jalan Persekutuan 1959
PANJANG JALAN :	764.85 Kilometer
KATEGORI JALAN :	a) Jalan Protocol b) Jalan Utama c) Jalan Sekunder
SKOP KERJA :	a) Penyelenggaraan Rutin b) Kerja-Kerja Kecemasan

RINGKASAN LAPORAN :

ROUTINE MAINTENANCE

In view of the general dry spell, little or no problem was encountered in the implementation of the Routine Maintenance Programme for April. Inconvenience caused to motorists due to wet debris excavated from roadside drains being occasionally left overnight on shoulders to dry is being overcome.

PERIODIC MAINTENANCE

The bulk of the 2004 Periodic Maintenance Programme is due to take off for implementation on the ground starting from the month of May. Asphalt Trial Mix proposals and Quality Control Test Plans have been submitted to the respective UPPJ for approval.

EMERGENCY WORK

The landslide and rockfall along Jalan Kota Kinabalu-Sandakan appeared to have stabilized. Machinery and personnel engaged on the clearing have now been demobilized on the instruction of JKR.

**CARTA
ORGANISASI SYARIKAT**

LINTASAN RESOURCES SDN. BHD.

ORGANISATION CHART FOR SABAH FEDERAL ROAD MAINTENANCE

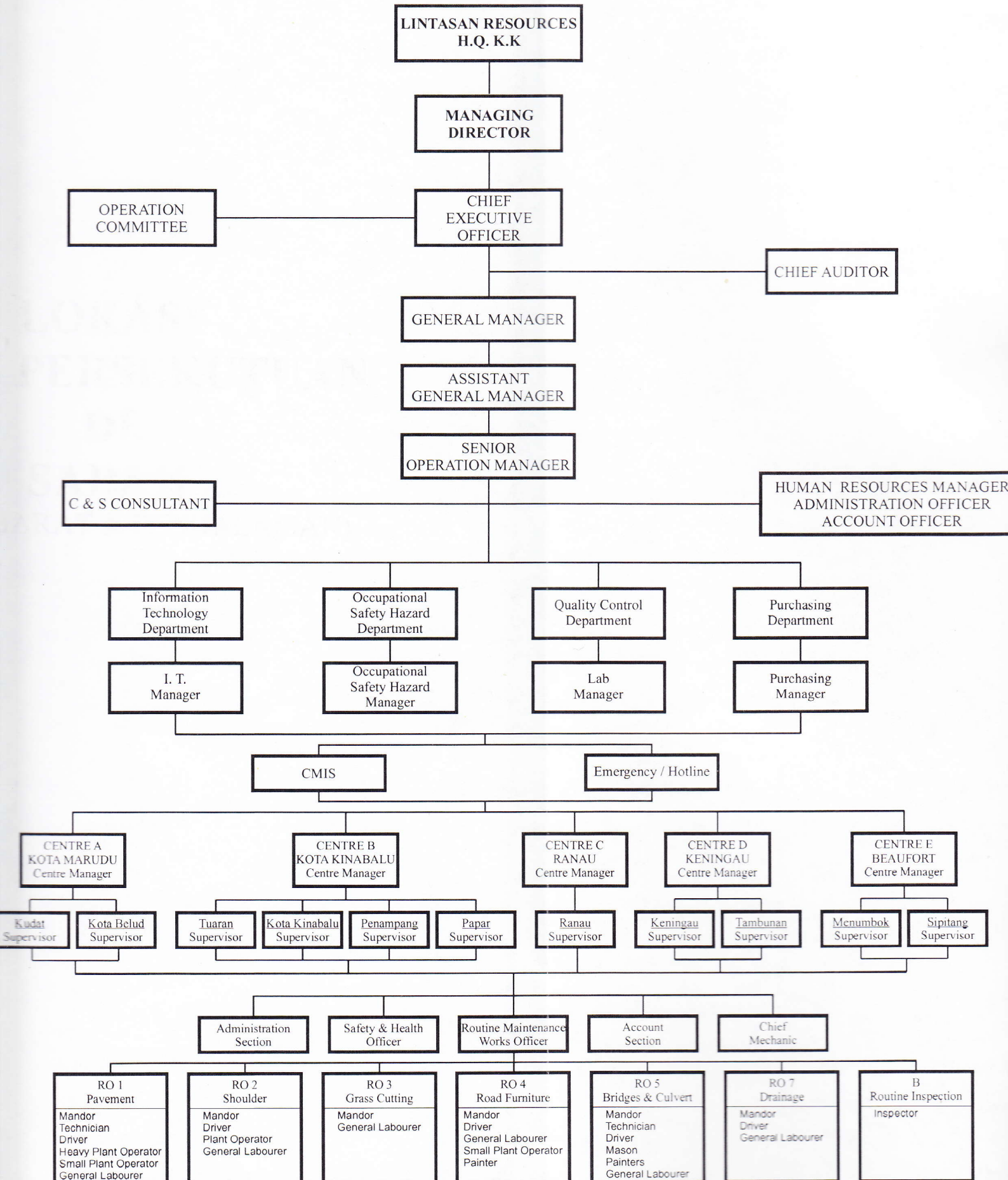

LOKASI
JALAN PERSEKUTUAN
DI
SABAH
(PANTAI BARAT & PENDALAMAN)

KERJA-KERJA RUTIN
(ROUTINE MAINTENANCE)

R 01

**PENYENGGARAAN
PERMUKAAN JALAN
(POTHOLE PATCHING)**

LINTASAN RESOURCES SDN BHD (566483-H)
 PRIVATISATION OF WEST COAST SABAH FEDERAL ROADS MAINTENANCE

SUMMARY FOR R01 - POTHLES PATCHING RECORD

Ending Period : 30 April 2004

ITEM	DISTRICT	ROUTE NO.	ROADNAME	AREA (m ²)			PREMIX QUANTITY (TON)		
				PREVIOUS MONTH	CURRENT MONTH	CUM. MONTH	PREVIOUS MONTH	CURRENT MONTH	CUM. MONTH
1	KOTA BELUD	01	Jalan Kota Kinabalu - Kudat	875.45	52.37	927.82	106.33	6.30	112.63
2	KOTA MARUDU	01	Jalan Kota Kinabalu - Kudat	42.04	13.86	55.90	5.08	1.65	6.73
3	KUDAT	01	Jalan Kota Kinabalu - Kudat	84.25	-	84.25	10.12	-	10.12
TOTAL				1,001.74	66.23	1,067.97	121.53	7.95	129.48

LINTASAN RESOURCES SDN BID (566403-H)
PRIVATISATION OF WEST COAST SABAH FEDERAL ROADS MAINTENANCE

SUMMARY FOR R01 - POTHOLE PATCHING RECORD

Ending Period : 30th April 2004

ITEM	DISTRICT	ROUTE NO.	ROAD NAME	AREA (m ²)		PREMIX QUANTITY (TON)			
				PREVIOUS MONTH	CURRENT MONTH	CUM. MONTH	PREVIOUS MONTH	CURRENT MONTH	CUM. MONTH
1	Kota Kinabalu	01	Jalan Kota Kinabalu - Kudat	2,248.06	✓ 55.26	2,303.32	347.12	✓ 6.74	353.86
2	Kota Kinabalu	01	Jalan Kota Kinabalu - Sindumin	62.41	-	62.41	10.34	-	10.34
3	Kota Kinabalu	606	Jalan Susur Sepangar Bay	218.64	-	218.64	33.50	-	33.50
4	Kota Kinabalu	607	Jalan masuk ke Pelabuhan Baru, K.K.	16.94	-	16.94	2.42	-	2.42
5	Kota Kinabalu	608	Jalan masuk ke Lapangan Terbang Lama, K.K.	30.97	-	30.97	4.15	-	4.15
6	Penampang	500	Jalan Kota Kinabalu - Keningau - Tenom	1,051.49	162.21	1,213.70	145.10	20.23	165.33
7	Penampang	501	Jalan Kota Kinabalu - Penampang - Lok Kawi	416.98	73.77	490.75	62.59	8.89	71.48
8	Penampang	01	Jalan Kota Kinabalu - Sindumin	27.02	-	27.02	3.22	-	3.22
9	Papar	01	Jalan Kota Kinabalu - Sindumin	1,672.99	420.30	2,093.29	238.68	52.57	291.25
10	Tuaran	01	Jalan Kota Kinabalu - Kudat	1,027.93	✓ 202.81	1,230.74	179.03	✓ 40.93	219.96
11	Tuaran	503	Jalan Berungis - Kota Belud	77.45	-	77.45	12.48	-	12.48
12	Tuaran	22	Jalan Kota Kinabalu - Sandakan	503.00	✓ 47.01	550.01	71.09	✓ 5.63	76.72
TOTAL				7,353.88	961.36	8,315.24	1,109.72	134.99	1,244.71

SUMMARY FOR R01 - POTHoles PATCHING RECORD

Ending Period : 30th April 2004

ITEM	DISTRICT	ROUTE NO.	ROADNAME	AREA (m ²)			PREMIX QUANTITY (TON)		
				PREVIOUS MONTH	CURRENT MONTH	CUM. MONTH	PREVIOUS MONTH	CURRENT MONTH	CUM. MONTH
1	Ranau	22	Jalan Kota Kinabalu - Sandakan	1,333.92	207.21	1,541.13	272.57	39.31	311.88
TOTAL				1,333.92	207.21	1,541.13	272.57	39.31	311.88

SUMMARY FOR R01 - POTHLES PATCHING RECORD
Ending Period : 30hb APRIL 2004

ITEM	DISTRICT	ROUTE NO.	ROADNAME	AREA (m ²)			PREMIX QUANTITY (TON)		
				PREVIOUS MONTH	CURRENT MONTH	CUM. MONTH	PREVIOUS MONTH	CURRENT MONTH	CUM. MONTH
1	Tambunan	500	Jalan Kota Kinabalu - Keningau - Tenom	297.18	33.83	331.01	38.39	5.16	43.55
2	Keningau	500	Jalan Kota Kinabalu - Keningau - Tenom	11.72	0.00	11.72	1.54	0.00	1.54
3	Tenom	500	Jalan Kota Kinabalu - Keningau - Tenom	23.25	0.00	23.25	3.36	0.00	3.36
TOTAL				332.15	33.83	365.98	43.29	5.16	48.45

R 02

**PENYENGGARAAN
BAHU JALAN
(SHOULDER)**

LINTASAN RESOURCES SDN. BHD.

**SHOULDER REPAIR
SUMMARY**

MONTH: APRIL 2004

R01 - SHOULDER REPAIR				
DISTRICT	ROUTE NO.	ROAD NAME	EARTH (m2)	GRAVEL (m2)
Kota Belud	01	Jalan Kota Kinabalu-Kudat		
Kota Marudu	01	Jalan Kota Kinabalu-Kudat		
Kudat	01	Jalan Kota Kinabalu-Kudat		
Tuaran	01	Jalan Kota Kinabalu-Kudat		
	22	Jalan Kota Kinabalu-Sandakan		
Kota Kinabalu	01	Jalan Kota Kinabalu-Kudat		20,392.10
	501	Jalan Kota Kinabalu-Penampang-Lok Kawi		
Penampang	500	Jalan Kota Kianablu-Penampang-Tenom		
	501	Jalan Kota Kinabalu-Penampang-Lok Kawi		
Papar	01	Jalan Kota Kinabalu-Sindumin		207.27
Ranau	22	Jalan Kota Kinabalu-Sandakan	74.70	51.15
Tambunan	500	Jalan Kota Kinabalu-Keningau-Tenom	357.19	97.30
Keningau	500	Jalan Kota Kinabalu-Keningau-Tenom		
Tenom	500	Jalan Kota Kinabalu-Keningau-Tenom		
Beaufort	01	Jalan Kota Kinabalu-Sindumin		
	502	Jalan Beaufort-Menumbok		
Kuala Penyu	502	Jalan Beaufort-Menumbok		
Sipitang	01	Jalan Kota Kinabalu-Sindumin		
TOTAL			431.89	20,747.82

LINTASAN RESOURCES SDN BHD (566483-H)
PRIVATISATION OF WEST COAST SABAH FEDERAL ROADS MAINTENANCE

SUMMARY FOR R02 - SHOULDER REPAIR SUMMARY

Ending Period : 30th April 2004

ITEM	DISTRICT	ROUTE NO.	ROADNAME	EARTH SHOULDER AREA (m ²)			GRAVEL SHOULDER AREA (m ²)		
				PREVIOUS MONTH	CURRENT MONTH	CUM. MONTH	PREVIOUS MONTH	CURRENT MONTH	CUM. MONTH
1	Kota Kinabalu	01	Jalan Kota Kinabalu - Kudat				20,385.38	183.87	20,569.25
2	Kota Kinabalu	01	Jalan Kota Kinabalu - Sindumin				75.75	-	75.75
3	Penampang	501	Jalan KK - Penampang -Lok Kawi				188.85	-	188.85
4	Penampang	500	Jalan KK - Keningau -Tenom				834.22	-	834.22
5	Papar	01	Jalan Kota Kinabalu - Sindumin				166.77	40.50	207.27
6	Tuaran	01	Jalan Kota Kinabalu - Kudat				1,520.00	-	1,520.00
TOTAL							23,170.97	224.37	23,395.34

SUMMARY FOR R02 - SHOULDER REPAIR RECORD

ITEM	DISTRICT	ROUTE NO.	ROADNAME	EARTH SHOULDER AREA (m ²)	GRAVEL SHOULDER AREA (m ²)
1	Ranau	22	Jalan Kota Kinabalu - Sandakan	74.70	51.15
TOTAL				74.70	51.15

Checked & Certified Correct By :

Checked & Certified Correct By :

R 03

**PEMOTONGAN
RUMPUT
(GRASS CUTTING)**

R 04

**PENYENGGARAAN
PERABOT JALAN
(ROAD FURNITURE)**

R 05

**PENYENGGARAAN
JAMBATAN & PEMBENTUNG
(BRIDGES & CULVERTS)**

R 07

**PENYENGGARAAN
LONGKANG
(DRAINAGE)**

B

**PEMERIKSAAN
RUTIN
(INSPECTION)**

KERJA-KERJA KECEMASAN
(EMERGENCY WORKS)

KERJA-KERJA BERKALA

PAVEMEN
(PAVEMENT)

PENYERAHAN BERASINGAN

KERJA-KERJA BERKALA

BUKAN PAVMEN
(NON PAVEMENT)

PENYERAHAN BERASINGAN

